



A N U N C I O S

(Se solicita que una vez que ya no tenga vigencia el anuncio llame para anularlo) TLF. 941 360763

Ventas

Cachorros de podenco andaluz de talla pequeña. Tlf.649967756

Alquilo 2 plazas de garaje en zona residencial "Ciudad de Nájera". Tlf.696782473

Motor de riego en perfecto estado con bomba Arrobadí. Tlf.686281283

Sinfin de goma de 10 m. Tlf.941 326147

Plantas de olivos y de pera conferencia. Tlf.651930252

Cachorros de podenco chico linea albacuceros, también manetos y ocasionalmente hurones cazados y sin cazar. Tlf.636128403

Arado Power de 4 vertedores Non Stop de ballestas. Tlf.638841603

Dos motores de riego de 6 cilindros, tubería de Bagger de 9 m de 133 y tubería de 4 pulgadas de 108 de llave y gancho. Tlf.941 350196

Remolque Eguen de 4.000 kgs y azufradora de 400 kgs. 646850457/617404906

Dos huertos en Galilea: pol.7 parc.323 paraje "La Montalba" de 0'1650 has, 19.000 euros, pol.7 parc.427 "Las Alamedas" de 0'2519, 30.000 euros. Tlf.606846087

Rotavator de 2,70 con rodillo seminuevo. Tlf.651577291

Enfardadora Battle Gerona Especial 262 con trillo convertible y carro para fardos, como nueva. Tlf.659913971

Bomba Itur de dos turbinas, goma de aspirar, cuello cisne, reducciones, cruces, aspersores grandes, tres gomas, 50 tubos de 90, 2 ruedas estrechas de tractor 9.5-36 nuevas y bañera de 8.000 kgs. Tlf. 628512719

Remolque de 4 ruedas de 5.000 kgs marca Santamaria con papeles en regla y en buen estado. Tlf.637054939

Llenadora de 6 caños de vino y despalladora. Tlf. 639322934

Vendo o alquilo apartamento con piscina en Nájera, nuevo. Tlf.606846087

Seat Toledo 1900 TDI 110 CV, con extras, una moto Husqvarna de enduro de 2,5, una moto suzuki, rastrillos de forraja de 4 soles, una segadora Busatis de doble corte y un quad marca Polaris 500 4x4 diesel con equipo de tratamiento. Tlf. 616394759

Prepodadora de emparrado en muy buen estado. Tlf.660201689

Se alquilan tijeones para transformar viña. Tlf. 649967756

Veza en fardos grandes. Tlf.659 380 838

Prensa horizontal para uva de 36 hl, 6.000 kgs seminueva, precio a convenir. Tlf. 941 367180

Viña entre Ribaflecha y Murillo de 0,85 has. Tlf.941 202971

43 fanegas de viña emparrada en Murillo de Río Leza. Tlf. 941 432541
Casa de 3 plantas en Huércanos (93 m2 por planta) con terreno (248 m2). Tlf. 941 432541

Olivos centenarios muy económicos. Tlf.629264903

Cosechadora de cereal New Holland TX64 con picador, esparcedor de tramo y bandeja de girasol. Tlf.945-104510

Alquilo lonja de 130 m en zona comercial de La Cava, Logroño. Tlf.629403333

2000 protectores para viña de 2ª mano a la mitad de precio. Tlf.615924778

Juego de ruedas de tractor frutero de doble

tracción, Pirelli, nº 14-9-28 y 10-5-28. Tlf.619509274

Casa de piedra en Gimileo con calefacción de 237 m2 construidos, 10 m2 de patio y 15 m2 de terraza, en 3 plantas. Tlf.671412420

Derechos de cereal. Tlf. 941.224360

8 has de derechos de viñedo en Ciudad Real. Tlf.926383152

Dos fincas en zona de San Asensio. 11.000 mts. 21.000 euros. Tlf.676877862

150 derechos de ovino. Tlf. 941 431386

Saca uvas seminuevo en Alfaro Tlfs.941184531/638071061

Abonadora centrífuga de 400 kgs y abonadora de 2 rejones de 400 kgs con mando hidráulico. Tlf.680594108

Moto de 50 cc, marca Factory Deser roja, en perfecto estado. Tlfs.941 184525/609446110

Tractor nuevo (0 horas) de 95 caballos, ideal para viña, semiestandard. Buen precio. Tlf.626209957

Tractor Case MXU 125, en buen estado, prepodadora de viña en vaso Maya, abonadora con 2 rejas para enterrar el abono, sembradora Sola de 25 caños. Tlf.620282164

Tractor Barreiros 400 viñedo, 2 destripadores, remolque de 6.000 kgs basculante y abonadora. Tlf.696336195

Motor de riego New Holland, 170 CV. Bomba de 3 turbinas CAPRARI. Tlf.670310162

Bomba de regar de 2 turbinas, sacauvas marca LEÓN de cazo ancho de 700 kilos e intercepas Daviz completo. Tlf.648663393 10 has de transfer de viñedo. Fitero. Tlf.609988022

Molino eléctrico de 16 CV con tolva y mezcladora. Tlf.619901200

Carro mezclador de pienso "Relonte 305". Tlf.941.163036

Viñedo en la Ribera del Duero en plena producción. Tlf.686845555

Cachorros de podenco maneto, padres eléctricos cazando conejo en zarza y liebre en el llano, también hurones. Tlf.636128403

Tractor Intenacional 955, chisel Fayser 7 brazos H-100-40x40 y trisurco Novel TH-14/14-A. Tlfs:679 269 360/ 637 217 793

Máquinas para el cierre de latas de 220 V manual-motorizada, pvp 812 euros IVA incluido. Tlf.617513356

Tractor John Deere 2040 Standar, 7400 horas, tractor frutero CASE 2140, 1400 horas, semi nuevo, tractor viñedo John Deere 1035 en perfecto estado, 6300 horas, azufradora BALBET 400L, cultivador 7 brazos con todos los accesorios, abonadora VICON 500Kg, saca uvas semi nuevo, boquillas delanteras hidráulicas para tratar 2 renques. Tlfs.660918253 / 941343375

Estructura de pabellón de hierro, 20 m de largo x 10 m de ancho, 2.000 euros. Tlf.679006815

Remolque de 7.500 kg y tractor John Deere viñedo de 60 CV. Tlf.941371331

Herbicida de 500 L y atomizador con depósito para azufre de 300 L, muy baratos. Tlf.697538838

340 ovejas y 30 cabras. Tlf. 941434100

Excelente rebaño de 500 ovejas y 100 corderas. Gran oportunidad. Tlf. 609138626
Un burro y 7 burras jóvenes. 639340504

Terreno en Galilea de 5.200 m, en zona industrial. Tlf.941 480074

Contrapesos de tractor. Tlf.629264903

Landini Rex 90F, 800 horas. Tlf: 606373494

Transportador de pienso de diámetro 90, molino de pienso al cardan con transportador y mezcladora de pienso. Tlf.607 517 345

Tractor New Holland 8360 o Tractor Mx Case 135, ambos con enganche de pala y tripuntal delantero. Tlf. 945104510

Máquina para podar marca Electrocut, precio a convenir. Tlf.619478692/610023350
Sembradora Sola de 17 caños. Tlf.675914865

Nissan Micra, 82 CV, gasolina, aire acondicionado. 618554490

Massey Ferguson 277. Tlf.609526134

Cachorros de mastín español puros ideales para el cuidado de ganado y propiedades. Tlf.615239039

Trapa de 4 m seminueva, destripador de 2,80 y 3 filas con rodillo. Tlf.646693284

Bomba vertical para tractor o motor de 550 revoluciones por min.con 17 m de tubería de 108. Tlf.637068939

Cinta elavadora de 7 m trifásica, totalmente nueva. Tlf.620123929

Tractor Renault 80.14 DT, saca-uvas 800 lt., chissel de 9 brazos. Tlf: 618838269

Potros semicebados en Navarra. Tlf.948899004

Caravana Knauss año 007, totalmente equipada, 6 plazas. Tlf.630134638

Alquilo lonja de 100m en zona comercial de Santo Domingo. Tlf.941 343246

Bomba vertical Robati con absorción 20 m y salidas para cardan, una para tractor y otra para motor con capacidad para 70.000 lt/hr. Tlf.616016816

Tubería de riego por aspresión y carro de transporte. Tlf.606828244

Se arrenda finca de 6,38 has en Haro para patatas, zanahoria, cereal, nabos,... Tlf.610486663

Viñas en Haro, en los términos Gurrindo, La Presa, Herran, Conejera y Caparrito. Tlf.610486.663

Coche en buen estado SSangYong, marca Korando, modelo turbo diesel. Tlf.609357942

Válvula de retención de manillas de 5 pulgadas, gradilla Cosquilde de 15 brazos y barredores de viña. Tlf.646177693

Ciclomotor Sherco HRD 50 c.c. Tlfs.66077491 / 630590553

Trisurco y carro de herbicida de cereal de 1200 Kg, o cambio por cobertura de regar. Tfs. 670040288

90 tubos de manillas de calibre 108. Tlf.650531289

Cachorros de spaniel breton, nacidos el 18 de marzo, blancos y marrones y blancos y negros. Tlfs.94119440/636575965

Atomizador de 200L marca Saher, como nuevo. Tlf.646697814

Enfardadora Class modelo Quadrant 2.200 con eje tándem y abonadora Aguirre de platos. Tlf.639322934

Enfardadora. Tlf.679006815

Depósitos de vino de poliester de 2.000 lts. Tlf. 650966237

Cosechadora John Deere 1174. Tlf.941 361035

Tractor Deutz 6806. Tlf.630724780
Por jubilación: gradilla de 2,90 metros con trapilla, sembradora de cereal de 2,40 mts, carro de pulverizar cereal de 600 lts, carro

de pulverizar arrastrado para acoplar a Agria adaptado con mangueras y dos pistolas de 150lts, sinfin eléctrico trifásico de 8 metros de largo, botellas nuevas para embotellar vino. Tlf. 941300565.

Depósito de poliester para agua entre 15-20 ml de diámetro vertical, máximo de 2,60 m. Tlf.625332386/941150408

Tubos de riego de 4 pulgadas de aluminio. Tlf.697538838

Carro atomizador de turbina de 2.000 lts con ordenador y electroválvulas, marca Multeyme (6.000 euros negociables) y azufrador de 400 kgs marca General con brazos hidráulicos (1.200 euros negociables). Tlf.629820142

Despuntadora de acero inoxidable de 4 cuchillas con 2, de anchar y estrechar hidráulico. Tlf.637836221

8 barricas viejas de roble de 225, 35 euros cada una. Tlf.661556730.

Dos vendimiadoras Braun SS 64. Tlf.609837324

Paja de guisante en fardo grande. Tlf.629817447

Cachorros de mastín. Tlf.626711320

Tractor Massey Ferguson frutero 394 S con pala y pocas horas. Tlf.696376871

Dos pistolas de atomizador, tractor Internacional 844 (5.100 horas), tractor Fiat de doble tracción 447 (1.200 horas) (venta en internet: maquinaria usada), 50 tubos de 108 de uña, alcachofa y tubos para sorber, carro para transportar tubos; destripador extensible viñedo (precio a negociar), aspersores DH de 160, goma de sorber de 6m y cesta. Tlf.619478692

Derechos de plantación en Rioja alavesa. Tlf.676458357

Máquina de sembrar cereal de 15 caños, en buen estado y económica. Tlf.679484966

5.000 fardos de paja pequeños. Rastrillos de 5 soles, comederos de ovejas, 1 carro de enfardadora. Tlfs.637162259//617929027

10 sillas de madera de roble para merendero o sociedad gastronómica. Tlf. 941 586912

Tierra y papel de viña, se vende todo. 676592664

Finca de 5 Ha. en el término entre Cuzcurrita de Río Tirón y Ochanduri. Teléfono de contacto 600781400

Bicicleta estática y otra bicicleta normal. 941 160 470

Tejas viejas. Tlf. 941 255100.

Tractor Astoa H300 CD y tijeras de podar electricas. 941367390 / 679759448

Remolque egüen en muy buen estado razon 628429438

Despuntadora para viña general, ideal para articulados y tractores pequeños. económica y poco uso. tlf 620602558

Tandem Luis Egüen de 18tn. 671067061

Berlingo de 3 años en buen estado. Tlf.653 884 977

Rotovator lander para tractor de 1 CV, muy económico. Tlf.629264903

Compras

Carro arrastrado de 1500-2000 L, barredora de viñedo y sacauvas. Tlf.646801141

Explotacion de vacas:cuota o derechos, animales, maquinaria y las instalaciones en venta o alquiler. a partir de 500.000 kg o 100 vacas. Explotacion de ovejas o cabras de leches: derechos, animales, maquinaria y

las instalaciones en venta o alquiler. a partir de 500 animales y 1000 m2 de nave. Se alquilan fincas ganaderas grandes. Tlf.687756460

Prepodadora de vaso. Tlf.619901200

Explotacion de vacas:cuota o derechos, animales, maquinaria y las instalaciones en venta o alquiler. a partir de 500.000 kg o 100 vacas. Explotacion de ovejas o cabras de leches: derechos, animales, maquinaria y las instalaciones en venta o alquiler. a partir de 500 animales y 1000m2 de nave. Se alquilan fincas ganaderas grandes. Tlf.687756460

Derechos de PAC. Tlf. 941 374259

Derechos de PAC. Tlf.679484966

Tierra en Alfaro, preferentemente en el término de Cascajos o Valdemadera, a partir de 1 ha. Tlf.659371713

Depósitos pequeños de vino. Tlf.699558165

Pincho o subsolador. Tlf.629264903

Finca rústica ganadera, bonita, bien situada y con fácil acceso. Llana y a poder ser en Cantabria, a partir de 20 hectáreas. Tlf.942 215603

Saca-uvas de 500 kgs. Tlf.941.437196

Fincas rusticas hasta 8 hectareas en la zona de Albelda de Iregua y alrededores. Tlf. 606 720 190

Depósito para vino de 2.000/ 4.000 litros. Tlf.663019737

Compro tractor con pala de unos 100 CV, a poder ser con tracción. Tlfs: 941343375 / 660918253

Depósito de poliester vertical para agua entre 15-20.000 lts, de ,60m de diámetro máximo. Tlf.6533386/941150408

Deshojadora. Tlf.663019737

Papel de viña. Tlf.618273645

Se arrendan fincas rústicas de secano o regadío en Rioja Alta y Media. 637188462

2000 a 3000 m2 de papel. 619 806 599

Tractor pequeño tipo viñedo o similar. Llamar de 3 a 5 Tlf. 945-010863

Minitractor Pascuali o similar. Tlf.945010863

Derechos de replantacion de Rioja. 1Ha aproximadamente. tlf 620602558

Cultivador de siete brazos con ruedas para tractor pPascuali de tres puntos y 36 CV. Tlf.687641277

Trabajos

Se ofrece cuadrilla para todo tipo de trabajos agrarios. Con experiencia en viña. Formales, serios y trabajadores. Tlf.608073081

Se ofrece persona para trabajar en labores agrícolas a tiempo completo y con buenas referencias. Tlf.638430206.

Se llevan viñas a renta, zona de Nájera y alrededores. 941120417/639408067

Se deshojan viñas emparradas con deshojadora tordable. Tlf.667460274/646903052

Cuadrilla para todo tipo de trabajos agrarios con experiencia en viña, formales y trabajadores. Tlf. 689381522

Se ofrece persona para trabajos agrícolas-ganaderos. 941.246306/648859929

Se ofrece persona para labores de poda. Tlf.686 836 100

El MARM valora positivamente el anticipo de los pagos directos autorizado por Bruselas

El Ministerio valora positiva la decisión de la Comisión Europea de aprobar los anticipos de las ayudas correspondientes a los pagos directos de diciembre a octubre en los que 800.000 productores se beneficiarán de los 1.700 millones de euros que las Comunidades Autónomas tendrán que comenzar a abonar.

El objetivo de este anticipo es que los agricultores puedan disponer de parte del importe de los derechos del pago único, un mes y medio antes, para hacer frente a posibles episodios catastróficos, o a la crisis económica y financiera, que han causado pérdidas a finales de 2009 y principios de 2010. No obstante la última palabra en la realización de los pagos la tienen los gobiernos autonómicos y son por tanto ellos los que deben aplicarlo a partir del 16 de octubre en cada una de las comunidades autónomas; en La Rioja se ha procedido al pago el pasado 29 de octubre.

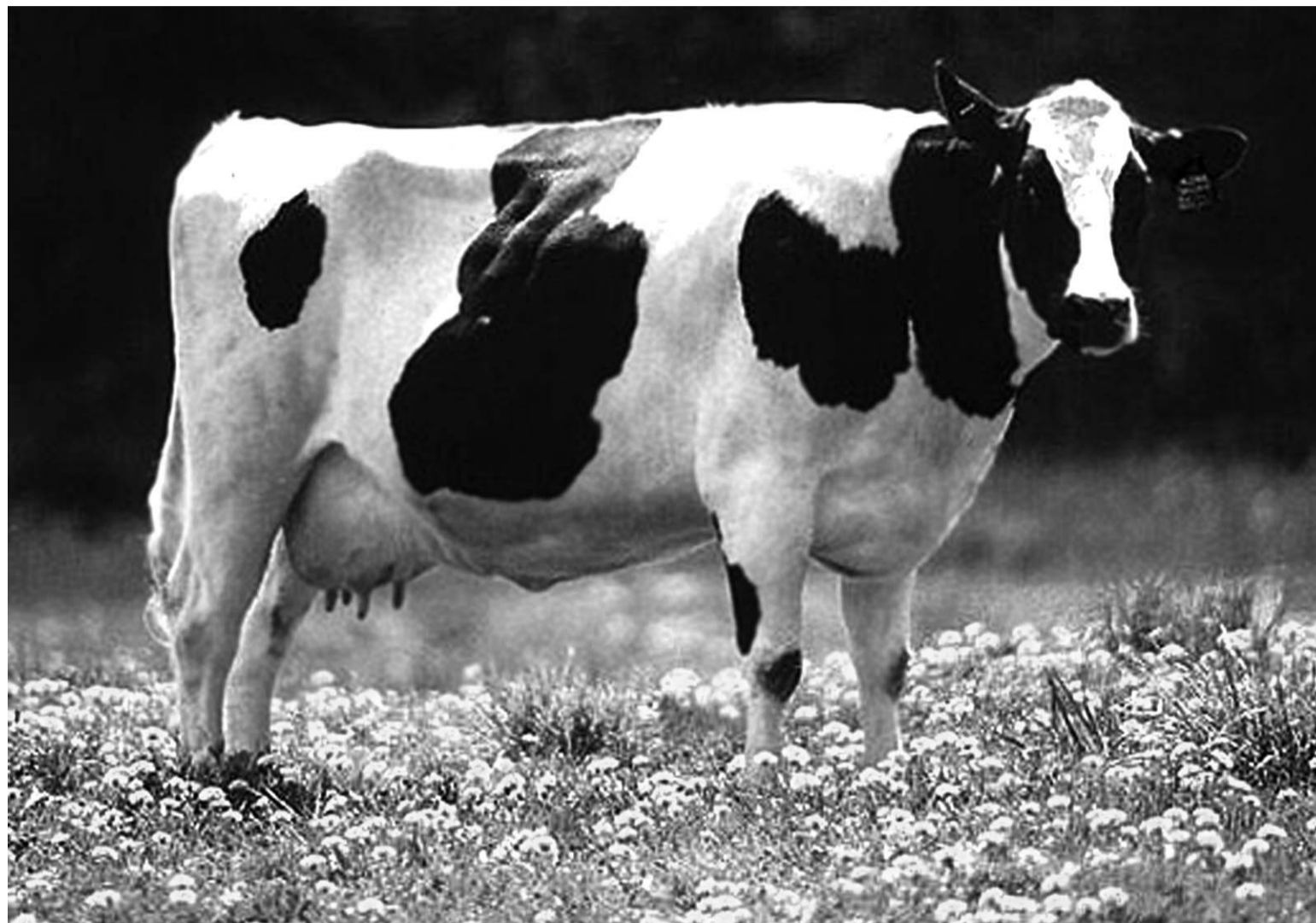

La CE propone subir el límite de tolerancia a los OGM en piensos importados

La Comisión Europea ha propuesto fijar en el 0,1% el límite de tolerancia a los restos de organismos genéticamente modificados (OGM) en las importaciones de piensos, frente a la "tolerancia cero" que actualmente se aplica a dichas trazas.

Con esta medida, Bruselas pretende armonizar a nivel europeo los métodos de detección y control de la presencia de OGM no aprobados por la UE en los envíos de soja, maíz u otros productos para alimentación animal, así como garantizar la fiabilidad de los análisis, según explicaron fuentes del Ejecutivo comunitario.

El porcentaje máximo propuesto ha sido definido por recomendación del Centro Común de Investigación de la

UE teniendo en cuenta las actuales posibilidades de muestreo y de análisis de los laboratorios europeos.

Este límite permitirá que todas las autoridades nacionales de control apliquen el mismo protocolo de análisis y logren resultados similares, afirmaron expertos de la CE.

Esta cifra se aplicaría a aquellos productos transgénicos para los que Bruselas ha denegado la autorización, pero no a aquellos OGM para los que no aún no se ha recibido una petición formal, al no existir un procedimiento de detección validado para los mismos. Para esos casos se seguirá empleando el principio de "tolerancia cero", dejado en manos de las autoridades nacionales.

La propuesta tiene que ser



debatida primero por los Veintisiete, posteriormente la CE la presentará oficialmente y antes de su adopción defini-

tiva el Parlamento Europeo tiene que dar el visto bueno.

En cuanto a la presencia de OGM en los productos desti-

nados al consumo humano, la Comisión va a estudiar una posible revisión de la normativa.

MAGROSAL
MATADERO DE LOGROÑO, S.A.L.
Homologado por la C.E.E.
Para el sacrificio de ganado:
Ovino-Caprino-Porcino-Bovino-Equino
Calidad y servicio sin discusión.
Dirección electrónica: magrosal@fer.es
Tels: 941.22.55.00 - 941.22.31.00
Ctra. El Cortijo, Km.4 26006 LOGROÑO



Si desea anunciarse en estas páginas..

 941 36 07 63

Comienza el plazo para proceder a la comunicación de las cesiones de derechos de pago único.

Desde el pasado 1 de noviembre ya se puede proceder a la comunicación de las cesiones de derechos de pago único. Los agricultores que hayan cedido o quieran ceder sus derechos de pago único deberán notificarlo donde presentaron su solicitud única de ayudas de la campaña 2010, debiendo proceder de igual manera en caso de haberse producido un cambio de titularidad de los derechos de pago único por motivo de herencias, fusiones o escisiones, jubilaciones o programas de cese anticipado y cambios de personalidad jurídica, aportando en todos los casos la documentación necesaria para justificar el tipo de cesión.

Tipos de cesiones y retención

La fecha límite para realizar la comunicación en estos casos ante la Comunidad Autónoma será las seis semanas anteriores a la fecha final para la presentación de la solicitud única en la campaña 2011:



- Venta o cesión definitiva de derechos sin tierra a un agricultor no profesional: 30%.
- Venta o cesión definitiva de

derechos sin tierra a un profesional de la agricultura o agricultor con explotación prioritaria: 3 %.

- Venta o cesión definitiva de derechos con tierra: 3 %.

- Venta o cesión definitiva de todos los derechos especiales de un productor: 3 %.

- Venta o cesión definitiva de derechos asociada a una finalización de un arrendamiento de tierras: 3%

- Venta o cesión definitiva de derechos en caso de venta de toda la explotación: 3%.

- Arrendamiento de derechos con tierra: 0 %.

- Venta o cesión definitiva de derechos a un agricultor que inicia la actividad agraria: 0 %.

Por otro lado, en los tipos de cesión que se indican a continuación, la fecha para realizar la comunicación ante la Comunidad Autónoma será hasta la fecha límite del plazo de presentación de la solicitud única de la campaña 2011.

- Herencias: 0 %.

- Jubilaciones en las que el cesionario de los derechos sea

un familiar de primer grado del cedente y programas aprobados de cese anticipado o incapacidad laboral permanente del cedente: 0 %.

- Cambios de personalidad jurídica: 0 %.

- Fusiones o Agrupaciones en personas jurídicas o entes sin personalidad jurídica: 0 %.

- Escisiones de personas jurídicas o de agrupaciones de personas físicas: 0 %.

- Finalización anticipada de un arrendamiento de derechos con tierras: 0 %

- Renuncia voluntaria a favor de la reserva nacional: 100 %

La comunicación es imprescindible para que el nuevo titular de los derechos pueda solicitar el cobro derivado de los mismos en la campaña 2011, una vez la cesión haya sido aprobada por la autoridad competente e introducida en la base de datos de gestión de derechos de pago único.

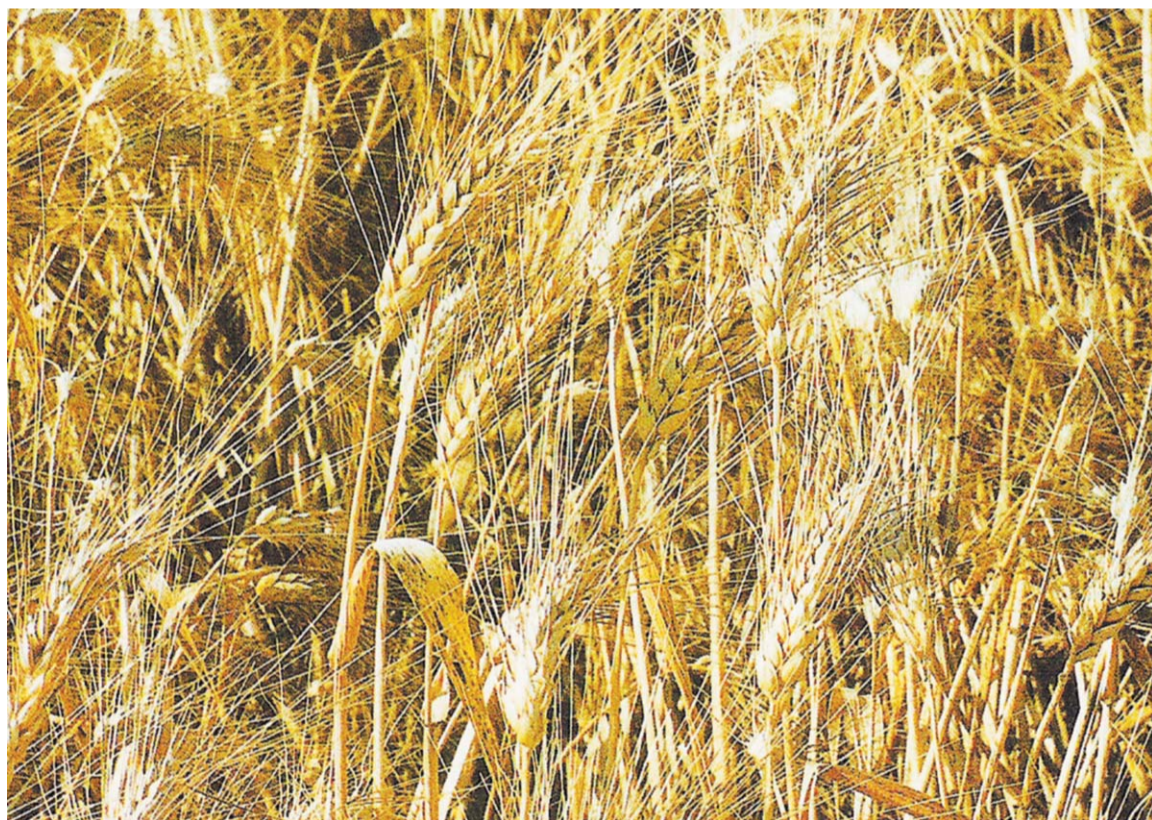

Castillo Arnedo les ofrece, para la protección de sus viñas...

...contra polilla del racimo

Runner

...contra mildiu,

Melody combi

...contra oidio

FLINT

... contra botrytis,

TELDOR



Polígono Tejerías Sur, 26500 **CALAHORRA** (La Rioja) ; Tel: 941 133 706 ; Fax: 941 146 098
 Polígono Industrial Comercial, 26223 **HORMILLA** (La Rioja) ; Tfno y Fax: 941 417 820
 Crta. Entrena 28, 26370 **NAVARRETE** (La Rioja) ; Tfno y Fax: 941 440 309
www.castilloarnedo.com · info@castilloarnedo.com

Banesto

SEGURO DE HOGAR ⁽¹⁾



La tranquilidad de estar en las mejores manos

¿ En qué consiste?

Una excelente forma de proteger el patrimonio familiar de las consecuencias económicas a causa de los daños que puedan sufrir los bienes por la destrucción parcial o total de la vivienda, mobiliario y/o enseres, y por los gastos en concepto de daños ocasionados a terceras personas

Con uno de los mejores servicios del mercado, atención personalizada y Tramitador único. Estará cubierto ante cualquier contratiempo ⁽²⁾.

¿Qué coberturas tiene?

El seguro Multirriesgo del Hogar de Banesto protege, entre otros hechos frente a:

- Incendio
 - Daños producidos por el agua, tanto a tu vivienda como a tu mobiliario
 - Rotura de lunas, cristales, mármoles, vitrocerámica...
 - Hurto en tu domicilio, robo y atraco dentro y fuera de tu domicilio
 - Actos de vandalismo
 - Incendio vehículos en garaje
 - Responsabilidad civil por daños a terceros, como por ejemplo daños causados por mascotas o práctica de deportes
- Y además, Defensa Jurídica incluida: Dispondrás de asesoramiento telefónico (reclamación de daños, derechos relativos a la vivienda, contratos de servicios...) y tendrás cubiertos los gastos en caso de defensa jurídica.

Compromiso de calidad ⁽³⁾

**TENDRÁS 1 AÑO
DE SEGURO GRATIS
si no cumplimos ⁽³⁾**

Compromiso

- **En un plazo de 24 horas** desde la primera llamada, recibirás en tu domicilio la primera visita del profesional requerido para evaluar la situación.
- **En un plazo de 48 horas** del siniestro, serás informado del calendario de trabajos y profesionales requeridos para la solución del problema.
- **En un plazo de 72 horas** como máximo, se habrán producido al menos las dos primeras intervenciones en tu domicilio.

(1) Compañía Aseguradora Santander Seguros y Reaseguros Compañía Aseguradora, S.A.

(2) Conforme a las condiciones contractuales de la póliza. La tranquilidad de estar en las mejores manos

(3) Compromiso Calidad Hogar: En caso de incumplimiento del compromiso de calidad en caso de siniestro, Santander Seguros y Reaseguros abonará al Tomador del Seguro una cantidad igual a la prima anual del seguro, que podrá ser recibido una sola vez por anualidad de su seguro en vigor. Se considerará incumplimiento del compromiso de calidad en caso de siniestro, la NO realización en los plazos estipulados de las siguientes actuaciones: Envío en las primeras 24 horas desde la declaración del siniestro por parte de la Compañía Aseguradora de un profesional para análisis del siniestro. Puesta en comunicación en el plazo de 48 horas desde la declaración del siniestro, de la Compañía Aseguradora con el Tomador del Seguro para indicarle el calendario de actuaciones requeridas para la resolución del siniestro. Inicio en un plazo de 72 horas desde la declaración del siniestro de los trabajos de reparación del mismo. Esta garantía no será de aplicación en los siniestros en los que no proceda reparación sino indemnización económica, bien por la naturaleza del siniestro o por voluntad del Tomador del Seguro, ni en los siniestros excluidos expresamente por la póliza. Nota: El compromiso de Calidad se aplicará en aquellas pólizas cuya calidad de construcción sea normal o lujo, de acuerdo con las condiciones particulares de la póliza.

Para más información del producto acuda a su oficina Banesto.